

WEB-SWMSYS 更新について

2012年11月29日より WEB-SWMSYS の一部が次のように改良されて更新されます。

2 登録について

(1) 団体登録, 競技者登録が完了しないと, 大会エントリーはできなくなる。

次の順番で処理を行ってください。

団体登録 → 競技者登録 → 学年更新処理 → 登録申請（登録費）→ 大会エントリー

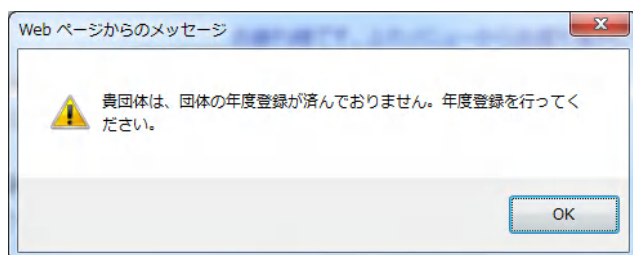

上記のどれかが抜けると, 左図のようなメッセージが表示される。

(2) 次のような場合, ID 番号と生年月日を入力することで登録が可能になった。

①他のチームに移籍

②すでにスイミングクラブ（第2区分）に在籍している状態で, 中学校・高校（第1区分）で登録する場合

4.5.1 4) - 競技者登録情報新規登録(競技者登録番号発行)

競技者情報を新規登録します。競技者基本情報を入力の上、「登録(競技者登録番号発行)」ボタンを押してください。

団体番号	998		
登録団体名称	セイコー水泳部	略称	セイコー水泳
代表者	アロ 哲也	電話番号	03-5949-1655
異動登録: 競技者登録番号検索(7桁の競技者番号と生年月日で検索できます)			
競技者番号		生年月日	西暦 年 月 日 <input type="button" value="検索"/>
競技者基本情報			
漢字氏名	姓 名 加氏名(半角)	姓 名	<input type="button" value="ローマ字変換"/>
ローマ字氏名	姓 名 ※ローマ字の入力文字が ID カードになります。		
性別	<input type="radio"/> 男 <input type="radio"/> 女	生年月日	西暦 年 月 日 <input type="button" value="計算"/>
学種	<input checked="" type="radio"/> 幼児 <input type="radio"/> 小学 <input type="radio"/> 中学 <input type="radio"/> 高校 <input type="radio"/> 大学 <input type="radio"/> 一般		
学年	▼		
競技種目(複数可)	<input type="checkbox"/> 競泳 <input type="checkbox"/> 飛込 <input type="checkbox"/> 水球 <input type="checkbox"/> シンクロ <input type="checkbox"/> 日本泳法 <input type="checkbox"/> OWS		

この色の項目は必須項目です この色は登録選択追加及び転入時の必須項目

・登録ボタンを押すと、重複登録チェック後、重複登録が無ければ新規競技者登録番号を発行します。

日本水泳連盟に初めて登録する場合
こちらを押してください。

日本水泳連盟に初めて登録する場合は、こちらを押してください。

過去に日本水泳連盟に登録したことがある競技者の場合、
こちらを押してください。

過去に登録した競技者の氏名・性別・生年月日を正しく入力しても登録済情報が表示されない場合や、過去に登録されたか不明な競技者を登録する場合についても、このボタンを押してください。

※ エントリー用登録も同様です。

(3) 重複登録防止機能

スイミングクラブと中学校・高校での個人情報の入力内容の不一致によっておこる2つのID番号の発行を防ぐ機能

4.5.1 4) - 競技者登録情報新規登録(競技者登録番号発行)

競技者情報を新規登録します。競技者基本情報を入力の上、「登録(競技者登録番号発行)」ボタンを押してください。

この競技者は既に登録済みです。追加登録又は転入時の場合はそれぞれ下記のボタンを押してください。尚、同一区分の場合は当団体に登録されます。

既に登録されている登録番号 : 5862871

既に、13999(東京都水泳クラブ)に登録されています。

過去に登録済みの場合
表示される。

団体番号	998		
登録団体名称	セイコー水泳部	略称	セイコー水泳部
代表者	競泳 太郎	電話番号	03 - 5646 - 1633
異動登録: 競技者登録番号検索(7桁の競技者番号と生年月日で検索できます)			
競技者番号	1234567	生年月日	西暦 2000 年 1 月 2 日 <input type="button" value="検索"/>
競技者基本情報			
漢字氏名	姓 競泳 名 太郎	加氏名(半角)	姓 KAYOI 名 TARO <input type="button" value="ローマ字変換"/>
ローマ字氏名	姓 KYOUEI 名 TARO	※ローマ字の入力文字が ID カードになります。	
性別	<input checked="" type="radio"/> 男 <input type="radio"/> 女	生年月日	西暦 2000 年 1 月 2 日 <input type="button" value="計算"/>
学種	<input type="radio"/> 幼児 <input type="radio"/> 小学 <input checked="" type="radio"/> 中学 <input type="radio"/> 高校 <input type="radio"/> 大学 <input type="radio"/> 一般		
学年	1		
競技種目(複数可)	<input checked="" type="checkbox"/> 競泳 <input type="checkbox"/> 飛込 <input type="checkbox"/> 水球 <input type="checkbox"/> シンクロ <input type="checkbox"/> 日本泳法 <input type="checkbox"/> OWS		

ひらがなで入力しても「ローマ字変換」を押すと半角カタカナになる。

この色の項目は必須項目です この色は登録選択追加及び転入時の必須項目

*登録ボタンを押すと、重複登録チェック後、重複登録が無ければ新規競技者登録番号を発行します。

日本水泳連盟に初めて登録する場合、
こちらを押してください。

日本水泳連盟に初めて登録する場合は、こちらを押してください。

表示されている内容で、当団体に登録します。

過去に登録した競技者の氏名・性別・生年月日を正しく入力しても登録済情報が表示されない場合や、過去に登録されたか不明な競技者を登録する場合についても、このボタンを押してください。

※ 登録ボタンの表示を見て、わかりやすくした。

(4) 登録申請書

追加登録をした時点での、全登録者の一覧が出力できるようになった。

①申請単位の印刷

申請単位に1枚の申請書を印刷します。再印刷の から、印刷したいタイムスタンプを選択し、「申請用紙表示」ボタンで申請書を表示し印刷する。

再印刷
 累計印刷

②月単位の印刷

月月単位に、その月内の全ての申請を1枚の申請用紙に印刷する。累計印刷の から、印刷したい年月を選択し、「月締申請書印刷」ボタンで申請書を表示し、印刷する。選択で表示される年月は、申請のあった年月のみ表示され、だれも申請していない年月は表示されない。

③年度単位の印刷

年度単位に、その年度内の全ての申請を1枚の申請用紙に印刷します。累計印刷の から、「全て(累計)」を選択し、「月締申請書印刷」ボタンで申請書を表示し、印刷する。

毎年4月は、前年度の「全て（累計）」と、前年度の年月が表示され、印刷することができます。

例) 【通常月】全て（累計）

2013年1月

2012年8月

2012年5月

【4月】全て（累計）

2013年4月

全て（前年度累計）

2013年1月

2012年8月

2012年5月

競技者登録情報一覧表

チーム名称 セイコー水泳部 ZPファイルに出力 競技者登録情報明細表表示 団体登録申請書表示

チームコード 13998

区分 第1区分

2012年3月分 表示日時 2013/03/21 10:25

SQ	登録番号	性別	氏名漢字	生年月日	学種	学年	競	飛	水	シ	日	o	タイムスタンプ
1	0170556	男	須永 孝	1950/08/14	一般		申						2012/03/21 10:18
2	4020064	男	安藤 圭	1983/06/14	一般		申	申					2012/03/21 10:18
3	3393627	男	浅野 恵一	1987/04/15	一般		申						2012/03/21 10:18
4	4102130	男	大渡 成行	1997/01/15	中学	3		申					2012/03/21 10:18
5	3330193	男	榎本 純	1999/08/23	小学	6	申						2012/03/21 10:18
6	5103790	男	高橋 通	2001/02/15	小学	5	申						2012/03/21 10:18
7	5103780	男	高橋 信之	2001/02/01	小学	5	申						2012/03/09 21:33
8	2803875	女	大内 加奈	1970/10/21	一般		申						2012/03/09 21:33
9	2803865	女	大内 香織	1970/10/14	一般		申						2012/03/02 07:21

印刷

月内2回目の申請

月内1回目の申請

2 大会エントリー

次のようにエントリーの操作法が少し変わりました。

(1) 個人種目

使用記録

エントリータイム エントリータイム呼出
 長水路タイム エントリータイム保存
 短水路タイム

Webに保存されている選択したタイム(エントリータイム/長水路/短水路)を読み込んで、下記エントリータイム欄に表示します。ただし、実施種目以外は表示されません。

下記エントリータイム欄に表示されているエントリータイムを選択したタイム(長水路/短水路)に保存します。表示されていない種目/距離のタイムについては保存せず、Web上のタイムは保持されます。

競技者番号	氏名	氏名カナ	生年月日	性別
5862934	競泳 純一	キョウエイジュンイチ	1999/12/03	男

出場種目にチェックしエントリータイムを入力して下さい。
 エントリーを取り消す場合はエントリー削除ボタンを押して下さい。
クラス欄には、主催者からクラス指定が無い場合は何も入力しないでください。

リレー種目にはクラスコード入力。8才以下=01、9~10才=02、11~12才=03

ベストタイム取得日: -

	自由形		背泳ぎ		平泳ぎ	
	長水	短水	長水	短水	長水	短水
50m	<input type="radio"/>	<input type="radio"/>	<input type="radio"/>	<input type="radio"/>	<input type="radio"/>	<input type="radio"/>
	入力	34.88	入力		入力	
	クラス	未設定	クラス	未設定	クラス	未設定
100m	<input checked="" type="radio"/>	<input type="radio"/>	<input type="radio"/>	<input type="radio"/>	<input type="radio"/>	<input type="radio"/>
	入力	1:38.77	入力		入力	
	クラス	未設定	クラス	未設定	クラス	未設定
200m	<input type="radio"/>	<input type="radio"/>	<input type="radio"/>	<input type="radio"/>	<input type="radio"/>	<input type="radio"/>
	入力		入力		入力	
	クラス	未設定	クラス	未設定	クラス	未設定

種目・距離・タイムに間違いが無いことを確認後、登録ボタンを押して下さい。

ボタンを押すと、入力した内容を登録せずにエントリーを終了します。

長水路, 短水路
 この項を使用する場合は、競技会要項で指定します。指定した期間内のベストタイムが表示されます。

入力
 通常は、従来通りの方法で、ここで入力してください。

クラスコードは、
 ▼ から選択してください。

(2) リレー種目

都春季JO予選(水路:短水路) [大会一覧へ](#)

団体番号	団体名	チーム名	チーム名カナ	チーム名電光
13998	セイコー水泳部	セイコー水泳部	セイコー	SEIKO

出場種目にチェックしエントリータイムを入力して下さい。
 エントリーを取り消す場合はエントリー削除ボタンを押して下さい。
クラス欄には、主催者からクラス指定が無い場合は何も入力しないでください。

リレーは10才以下:01 11-12才:02 13-14才:03 15-18才:04

1 種目あたりの最大チーム数: 4 ▼ チーム
 ※ 1 種目あたり 5 チーム以上登録するときは、チーム数を増やすことができます。

入力例)

チーム名

チーム名カナ

チーム名電光

2:48.60 未設定 ▼

		チーム 1	チーム 2	チーム 3	チーム 4
男子	200mフリー	<input checked="" type="checkbox"/> セイコー水泳部 セイコー SEIKO 1:48.33 未設定 ▼	<input checked="" type="checkbox"/> セイコー水泳部 セイコー SEIKO 1:49.23 未設定 ▼	<input type="checkbox"/>	<input type="checkbox"/>
	400m外レー	<input type="checkbox"/>	<input type="checkbox"/>	<input type="checkbox"/>	<input type="checkbox"/>
	200m外レー	<input type="checkbox"/>	<input type="checkbox"/>	<input type="checkbox"/>	<input type="checkbox"/>
女子	400m外レー	<input type="checkbox"/>	<input type="checkbox"/>	<input type="checkbox"/>	<input type="checkbox"/>

※ 個人種目エントリー時の連絡・注意事項と、リレーエントリー時の連絡・注意事項が分かれて表示されるようになりました。